

East Windsor Regional school district

BIENVENIDOS A NOCHE DE ASESORAMIENTO PARA PADRES

Mejorando la Educación y el Éxito Estudiantil.

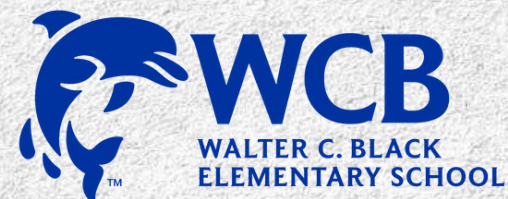



Escuela Elemental Grados K-12

8:50 a.m-3:30 p.m elemental

7:50 a.m.-2:43 p.m. intermedia

7:25 a.m. -2:10 p.m. secundaria

Entrada Tardía

Las familias serán notificadas antes de las 6:00 a.m- Generalmente debido a inclemencias del clima: nieve, etc.

Salida Temprana

Las familias serán notificadas con anticipación. También pueden chequear el calendario escolar.

K-2 Horarios

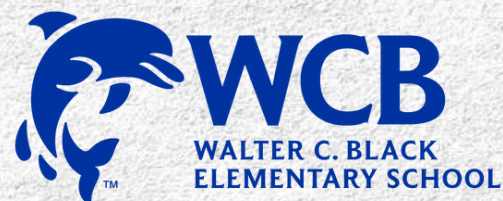

Días Regulares

- ENTRADA ES A LAS 8:40AM
- COMIENZO DEL DÍA ES 8:45AM
- SALIDA COMIENZA A LAS 3:20PM

Días de salida temprano

- Entrada es a las 8:40am
- Comienzo del día es 8:45am
- Salida comienza a las 1:20pm

Días de retraso de 90 min (Entrada tarde)

- Estrada es a las 10:10am
- Comienzo del día es a las 10:15am
- Salida comienza a las 3:20pm



Desayuno, almuerzo y recreo



Los estudiantes tendrán oportunidad de comer desayuno a las si lo necesitan 8:40.

Almuerzo dura 30 minutos y es en la cafetería.

Chartwells es el proveedor del desayuno y almuerzo.

Recreo es 30 minutos afuera, siempre y cuando el clima lo permita. Es importante que los estudiantes vistan con zapatos cerrados o tenis o zapatillas.

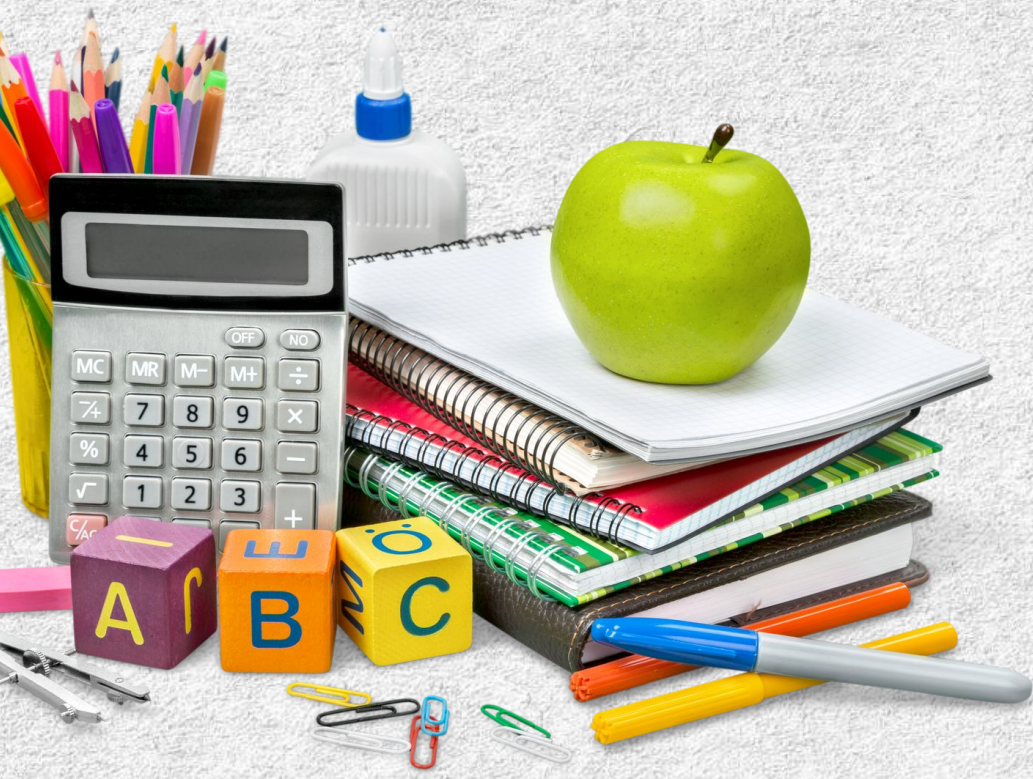
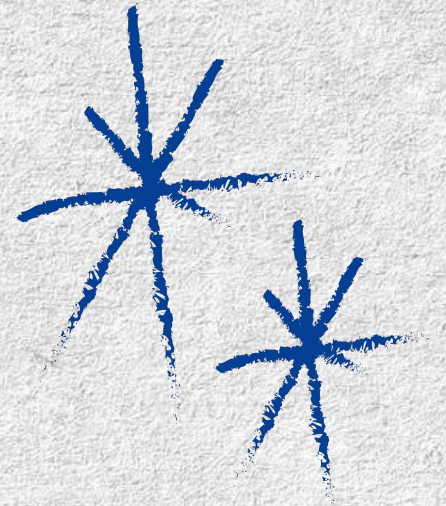

Asistencia

Cuando los niños asisten a la escuela todos los días aprenden más, hacen amigos y se sienten parte de la clase. Estar presentes les ayuda a mantener una rutina, aprovechar cada lección y disfrutar de las actividades que les preparan sus maestros. Cada día cuenta para su crecimiento y alegría de aprender.





3-5 Formularios Importantes



1. Formulario de Almuerzo
2. Portal Para Padres- Genesis
3. EWRSD Página Web



Expectativas Para Los Padres o Acudientes

- Registro de Ausencias o Llegadas tardías a la escuela:
- Las ausencias de los estudiantes deben ser registradas en el portal de padres (GENESIS) antes que el día escolar empiece. Por favor no enviar su niño/a a la escuela si está enfermo (fiebre, diarrea, vomito)
- Los estudiantes no deben faltar a la escuela por más de 10 días consecutivos sin una excusa válida, vacaciones, etc. De otra forma su matrícula será cancelada y al regreso deberán iniciar el proceso de registro nuevamente.
- Asegúrense que sus hijos lleguen a tiempo a la escuela.



Fechas Importantes



Octubre 13- Las escuelas estarán cerradas (desarrollo profesional para los maestros).

Octubre 20- Las escuelas estarán cerradas

Noviembre 1-8- Todas las escuelas estarán cerradas

Noviembre 11 y 20 - Salida temprana en las escuelas elementales- Conferencias de Padres y Maestros (grados Pre-K - 5)

Noviembre 12- Conferencias de Padres y Maestros High School (grados 9-12)

Noviembre 13 y 19- Salida temprana en la escuela intermedia (grados 6-8)
conferencias de Padres y Maestros

Noviembre 26- Todas las escuelas del distrito salen temprano

Noviembre 27-28- Escuelas cerradas (Día de Acción de Gracias)





Melvin H. Kreps

6-8



Horarios escolares y de clase

- Horas Escolar Regular : 7:55 a.m. - 2:45 p.m.
- Apertura Retrasada : 9:25 a.m. - 2:45 p.m.
- Salida Temprana: 7:55 a.m. - 12:40 p.m.

Description / Period	Start Time	End Time	Length
HR	7:55 AM	8:00 AM	5 min
AS	8:00 AM	8:28 AM	28 min
Period 1	8:30 AM	9:25 AM	55 min
Period 2 - UA/PE/WL	9:27 AM	10:22 AM	55 min
Period 3 - Lunch	10:24 AM	10:54 AM	30 min
Period 4	10:56 AM	11:51 AM	55 min
Period 5	11:53 AM	12:48 PM	55 min
Period 6 - UA/PE/WL	12:50 PM	1:45 PM	55 min
Period 7	1:47 PM	2:42 PM	55 min
Ann.	2:42 PM	2:45 PM	3 min



La administración de la escuela intermedia



ADMINISTRATION —

Dr. Alba Lugo, Principal

Jacqueline Rowley, Principal's Office Secretary, ext. 4123



Assistant Principals

Jennifer DaSilva, Sixth-Grade Assistant Principal

Kim Villanueva, Secretary, ext. 4179 (Speaks Spanish)

Rodney Point DuJour, Seventh-Grade Assistant Principal

Evangeline Sia, Secretary, ext. 4161

Gretchen Cammiso, Eighth-Grade Assistant Principal

Cheri Sprague, Secretary, ext. 4129



Noviembre es el mes de las conferencias



13 DE NOVIEMBRE 1:00 - 4:00; 5:30 - 8:30

19 DE NOVIEMBRE 1:00 - 4:00; 5:30 - 7:30

6.º GRADO → GIMNASIO CENTRAL

7.º GRADO → MPR / CAFETERÍA

8.º GRADO → GIMNASIO

UA / EDUCACIÓN FÍSICA / LENGUA
MUNDIALES → BIBLIOTECA

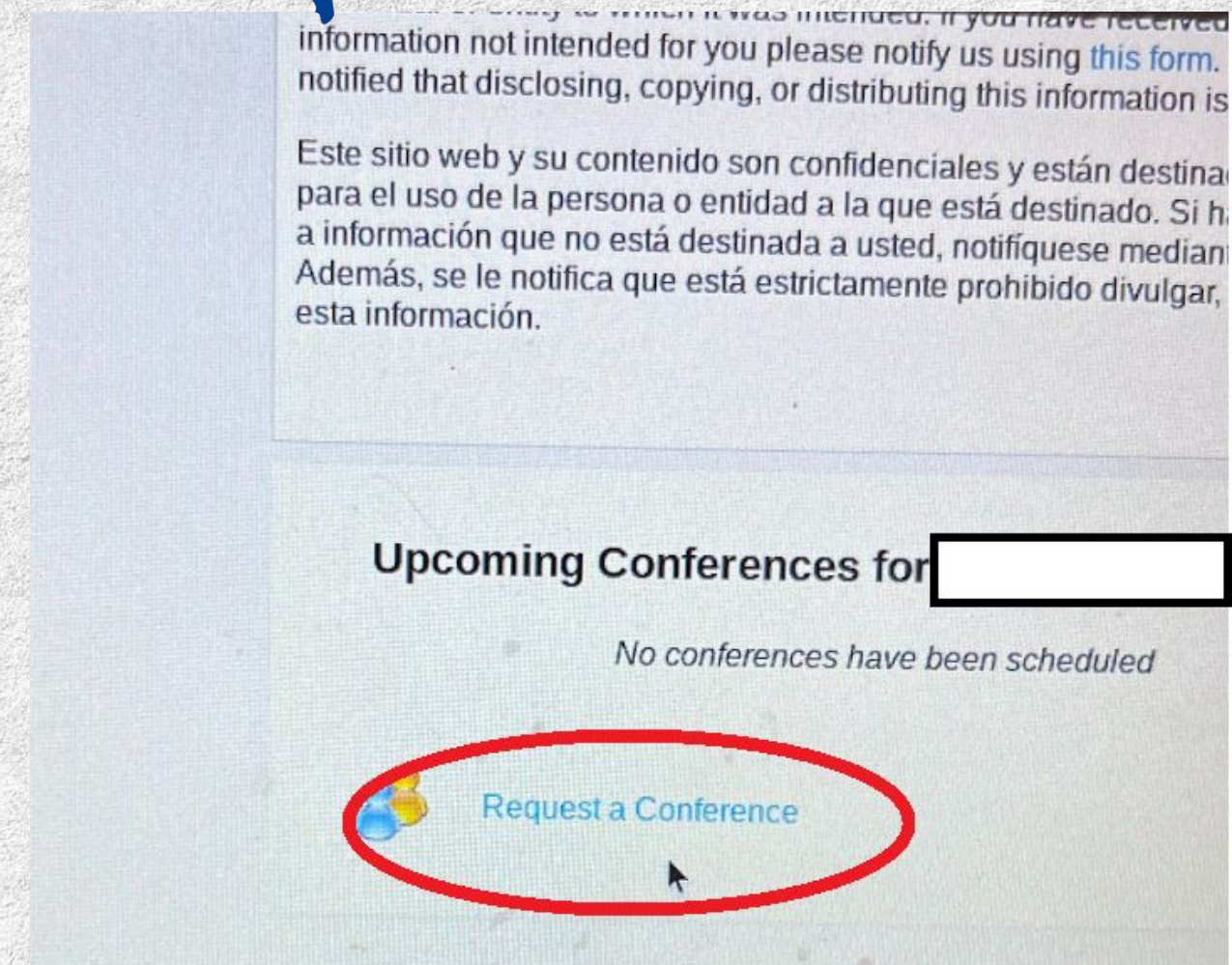
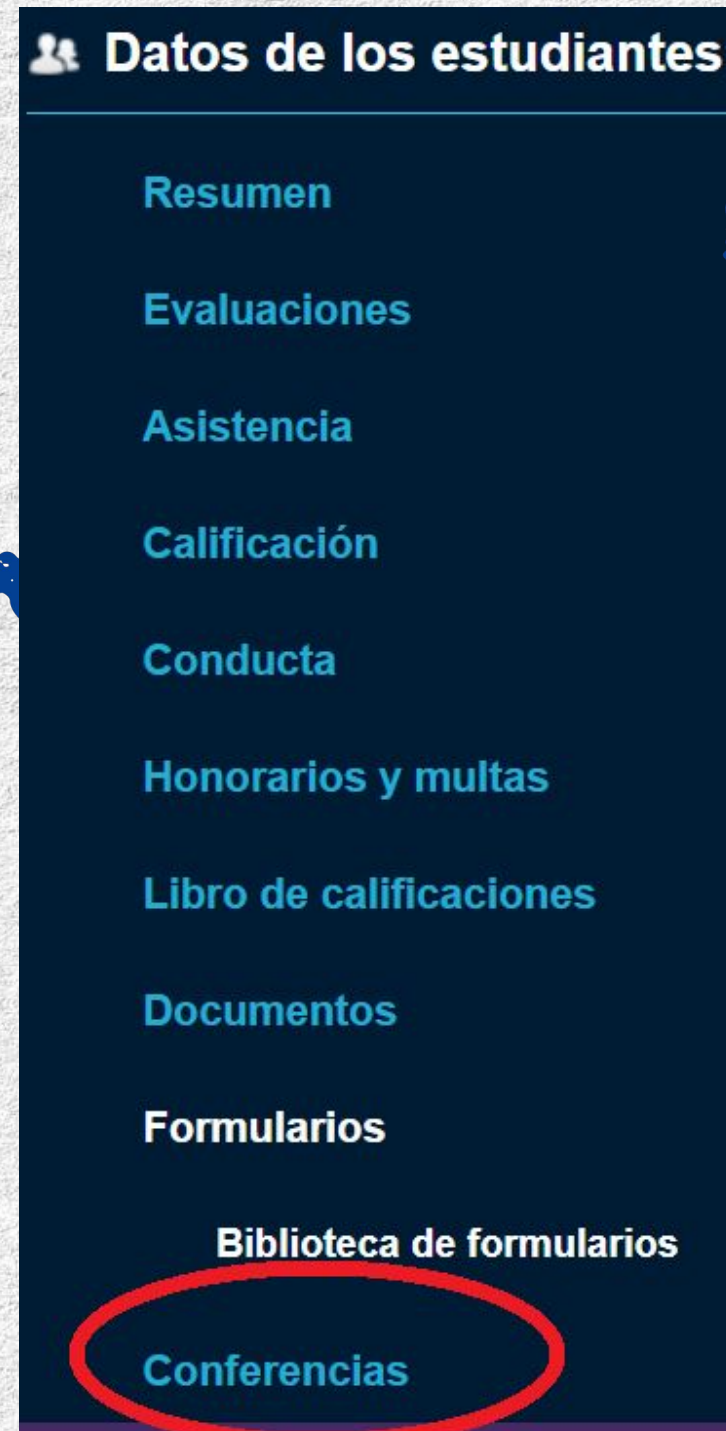

Expectativas

Código de conducta

Seguir todas las expectativas de la escuela.

H.I.B.

Sean amables unos con otros; respetar las diferencias de los demás.

Política de dispositivos personales

Los celulares deben mantenerse apagados y dentro de su casillero.

Deben de cargar los chromebooks/computador cada noche.

Botellas de Agua

La escuela tiene estaciones de agua. Estudiantes deben de traer su propia botella. No damos vasos.

9-12 Consecuencias por el Uso de Dispositivos Durante la Instrucción



El uso de los teléfonos celulares no está permitido.



Consecuencias por el Uso de Dispositivos Durante la Instrucción

- 1ra ofensa: Recordatorio del maestro + contacto con el padre (AP en copia)
- 2da ofensa: Referencia al AP + dispositivo retenido en la oficina del AP
- 3ra ofensa: Referencia al AP + el padre recoge el dispositivo + detención después de la escuela
- 4ta ofensa: Referencia al AP + el padre recoge el dispositivo + suspensión interna/consecuencias adicionales.



Tardanzas escuela secundaria

- Un estudiante es considerado tarde si llega al salón después de las 7:30 am.
- Los estudiantes que viajen en autobús y llegan tarde, no se les marcará tarde.
- Si los estudiantes llegan a clase después de 10 minutos sin una nota, eso se marca como una "C" por faltar a la clase.
- Ejemplos de retraso con excusa son: Cita médica con una nota del doctor, una comparecencia en la corte con documentación apropiada, obligaciones religiosas o una emergencia familiar con la nota del padre (incluya un número de teléfono en la nota).

Clubes y Actividades de

1. ACE
2. Unión de Artistas
3. Club Adelante
4. Club de concientización afroamericano
5. Banda
6. club de ajedrez
7. Coro
8. consejo de clase
9. DECA
10. Director de drama
11. Club de biología
12. Asesor del club inglés
13. FBLA
14. FCCLA
15. Club de debate forense
16. Robótica

1. Club GSA
2. Club de voleibol cubierto
3. Unión de estudiantes judíos
4. Club clave
5. banda de marcha
6. Liga de Matemáticas
7. Juicio simulado
8. Musical
9. Sociedad Nacional de Honor
10. O'Embajadores
11. Obras de un acto
12. Club de Filosofía
13. Informe de RAM
14. Cabeza del club de la Cruz Roja
15. Club del sur de Asia
16. Servicio Nacional de Salud español

1. Club STEM
2. consejo estudiantil
3. Hermanos Super Smash
4. Bloqueo del escritor
5. Anuario
6. Equipo de desafío académico
7. Lenguaje de señas americano
8. Club de bádminton
9. mejores amigos
10. Unión de codificadores
11. Tazón de consumo
12. Club de críquet
13. Club de teatro
14. Club de Asia Oriental e Islas del Pacífico

Clubes y Actividades de

1. Deportes electrónicos
2. Club de finanzas
3. Estudiantes de Ocupaciones de Salud de América (HOSA)
4. Sociedad Nacional de Honor de Matemáticas
5. Asociación de estudiantes musulmanes
6. Club de defensa de la salud mental
7. Club de fotografía
8. Club de preparación para el SAT
9. Olimpiada de Ciencias
10. Club de esquí
11. Sociedad Honoraria Hispánica
12. Sociedad Honoraria de Francia
13. Sociedad de costura
14. Oradores del éxito
15. VT Seva
16. Mujeres en los negocios
17. Club de yoga y bienestar

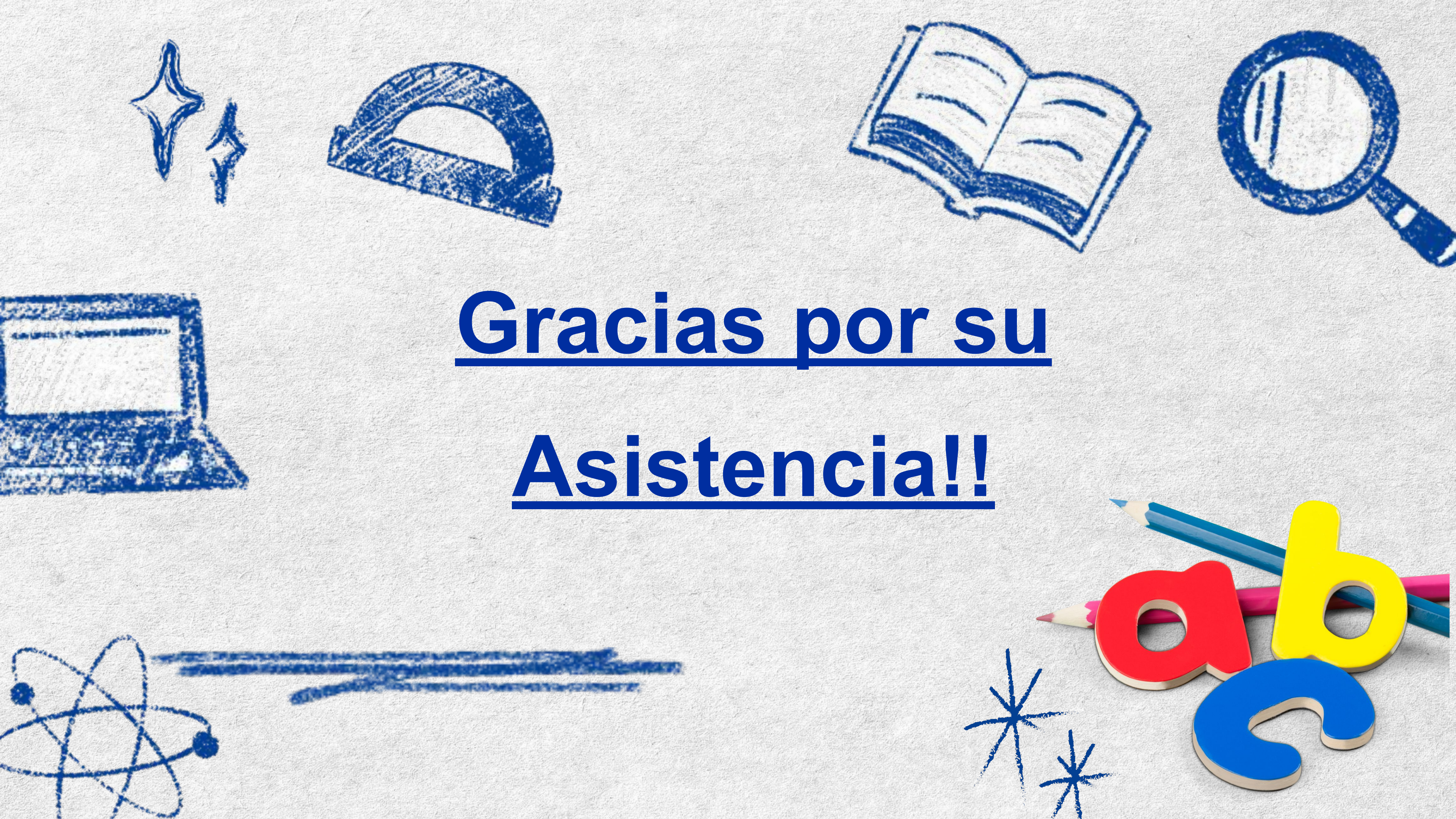

Gracias por su
Asistencia!!